

# Anmeldung im Brühl Kunden-Portal

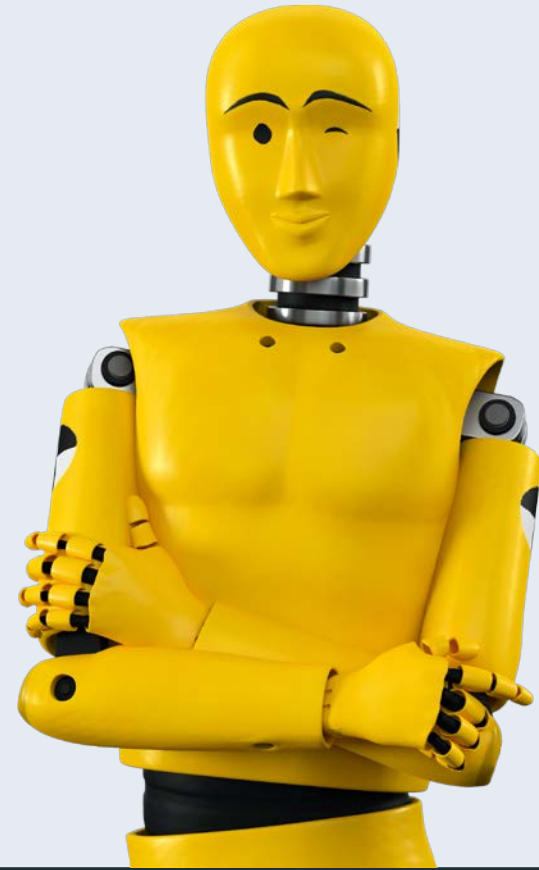

*First in safety*

[www.bruehl-safety.com](http://www.bruehl-safety.com)  
[www.bruehl-safety-doors.com](http://www.bruehl-safety-doors.com)

# Es gibt zwei Möglichkeiten um zum Kunden-Portal zu gelangen.

DE | Suche | Login | Webcode

Brühl® *First in safety*

Schutzzaunsysteme Maschinenschutzgitter

PRODUKTE BRANCHEN SICHERHEIT UNTERNEHMEN SERVICE MEDIACENTER KONTAKT

DOWNLOADS  
FILME  
GLOSSAR  
CAD DATEN  
KUNDEN-LOGIN

Auf der sicheren Seite, wenn es drauf ankommt. Brühl Schutz

# Sie haben noch keine Login-Daten? Dann können Sie sich „hier“ registrieren.

Brühl®  
First in safety

Schutzzaunsysteme Maschinenschutzstore

DE | Suche | Login | Webcode

PRODUKTE BRANCHEN SICHERHEIT UNTERNEHMEN SERVICE MEDIACENTER KONTAKT

Startseite / Mediacenter / Kunden-Login WEBCODE 369

*Willkommen im Brühl-Safety-Kundenbereich - Bitte melden Sie sich mit Ihren Login-Daten an.*

Benutzername:

Passwort:

**ANMELDEN**

Passwort vergessen?

Sie sind noch nicht angemeldet? Dann registrieren Sie sich [hier](#).

Für die Registrierung benötigen Sie Ihre Kundennummer. Diese finden Sie in jeder Auftragsbestätigung, Rechnung etc. immer an der unten markierten Stelle.

Brühl Safety GmbH • Waldstr. 63 b • DE-57250 Netphen

Muster GmbH  
Herr Max Muster  
Musterstr. 54  
57250 Musterstadt

Brühl Safety GmbH  
Waldstr. 63 b  
57250 Netphen  
Germany  
Fon +49(0)27 37 - 59 34-0  
Fax +49(0)27 37 - 59 19-46  
www.bruehl-safety.com  
info@bruehl-safety.com

## AUFTRAGSBESTÄTIGUNG

SEITE 1

RAHMENDATEN	UNSERE DATEN	IHRE DATEN	PLANDATEN
BELEG-NR. 1AB20051234	Anna Müller	Herr Max Muster	DATUM 12 Mai 2020
PROJEKT	ZEICHEN	ZEICHEN	LIEFERTERMIN ca. 28.5.20
KD NR 000000	TEL 02737-5934-01	TEL 0123-4567-89	
LFT.NR D01234	MAIL anna.mueller@bruehl-safety.com	MAIL max.muster@muster-gmbh.de	

# Füllen Sie bitte alle mit \* gekennzeichneten Felder aus und drücken Sie den „Jetzt registrieren“ Button.

**Brühl** *First in safety* Schutzzaunsysteme Maschinenschutzgitter DE | Suche | Login | Webcode

PRODUKTE BRANCHEN SICHERHEIT UNTERNEHMEN SERVICE MEDIACENTER KONTAKT

Startseite / Mediacenter / Kunden-Login WEBCODE 375

Kundennummer \*

Firma \*

Name \*

Abteilung

E-Mail \*

Abteilung

E-Mail \*

Passwort \*

Passwort wiederholen \*

**JETZT REGISTRIEREN**

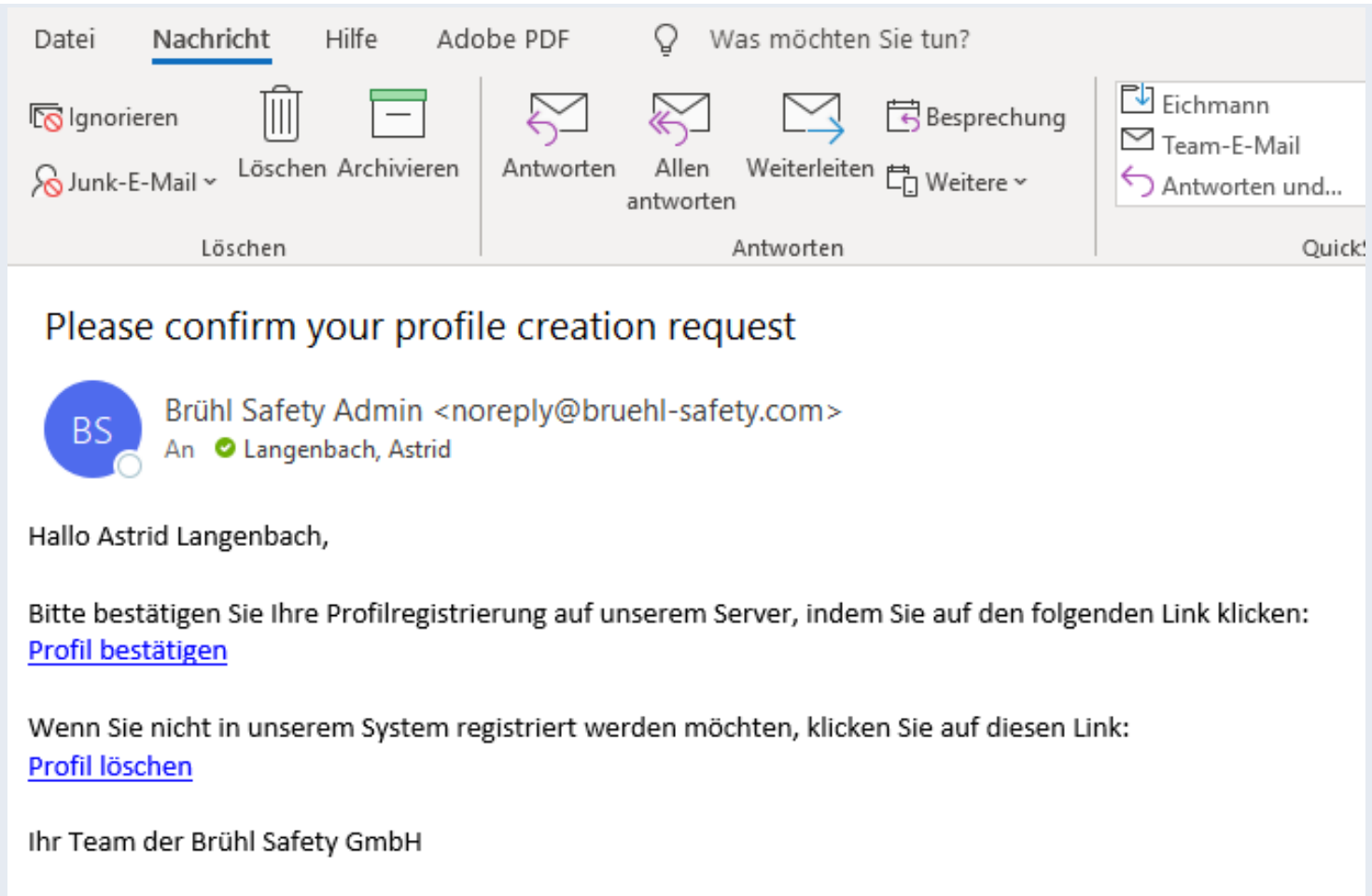

Ihre Registrierung wird schnellstmöglich freigeschaltet. Anschließend erhalten Sie eine Bestätigungsmail!

# Im Anschluss erhalten Sie eine Registrierungs-Mail, in der Sie bitte Ihr Profil bestätigen.

Please confirm your profile creation request

 Brühl Safety Admin <noreply@bruehl-safety.com>  
An  Langenbach, Astrid

Hallo Astrid Langenbach,

Bitte bestätigen Sie Ihre Profilregistrierung auf unserem Server, indem Sie auf den folgenden Link klicken:  
[Profil bestätigen](#)

Wenn Sie nicht in unserem System registriert werden möchten, klicken Sie auf diesen Link:  
[Profil löschen](#)

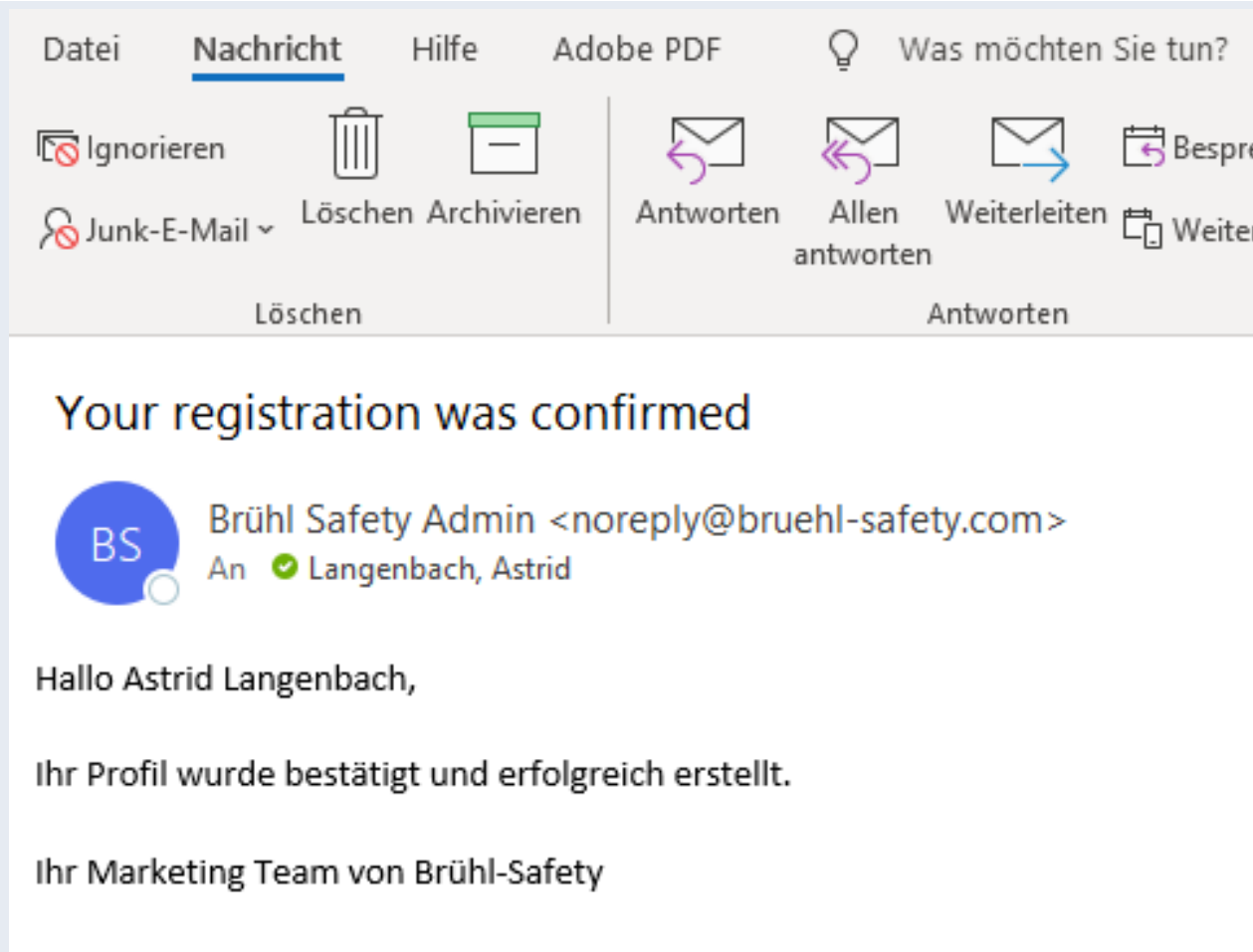

Ihr Team der Brühl Safety GmbH

# Nach erfolgreicher Freigabe Ihrer Registrierung erhalten Sie eine Bestätigung per E-Mail.

**Your registration was confirmed**

 **Brühl Safety Admin** <noreply@bruehl-safety.com>  
An  **Langenbach, Astrid**

Hallo Astrid Langenbach,

Ihr Profil wurde bestätigt und erfolgreich erstellt.

Ihr Marketing Team von Brühl-Safety

# Nun können Sie sich mit Ihren Daten im Kundenbereich anmelden.

DE | Suche | Login | Webcode

**Brühl**® First in safety

Schutzzaunsysteme Maschinenschutzgitter

PRODUKTE BRANCHEN SICHERHEIT UNTERNEHMEN SERVICE MEDIACENTER KONTAKT

Startseite / Mediacenter / Kunden-Login WEBCODE 369

*Willkommen im Brühl-Safety-Kundenbereich - Bitte melden Sie sich mit Ihren Login-Daten an.*

Benutzername:

Passwort:

**ANMELDEN**

[Passwort vergessen?](#)

Sie sind noch nicht angemeldet? Dann registrieren Sie sich [hier](#).

# Wählen Sie den gewünschten Bereich aus und laden Sie sich die benötigten Dokumente herunter.

# Sie haben Fragen?

Wir helfen Ihnen gerne weiter!

Rufen Sie uns an unter der **02737-5934-0** oder senden Sie uns eine E-Mail an [info@bruehl-safety.com](mailto:info@bruehl-safety.com).

Ihr Team der Brühl Safety GmbH.